

ÁREAS EXTERNAS DO MAC IBIRAPUERA

Projeto de requalificação das áreas externas

EM PROJETO

ÁREA

21.438,65 m²

PROJETO

SEF/ Arq. José Borelli Neto [nova portaria]/ Limax Construtora Ltda./ Azeredo Engenharia Ltda./ AL Solução de Engenharia Ltda.

PERÍODO

abr-2020
mar-2021

VALOR DOS PROJETOS

R\$ 71.550,00

O projeto compreende toda a área externa do MAC Ibirapuera - conjunto tombado pelo Iphan, pelo Condephaat e pelo Conpresp - e prevê a realização de arruamentos, estacionamentos, sistema de drenagem, iluminação externa, calçamentos, nova portaria para acesso de veículos, edifício de apoio, guarda-corpos na área externa do mezanino e a transferência das obras de arte localizadas na Cidade Universitária para a criação do Jardim de Esculturas.

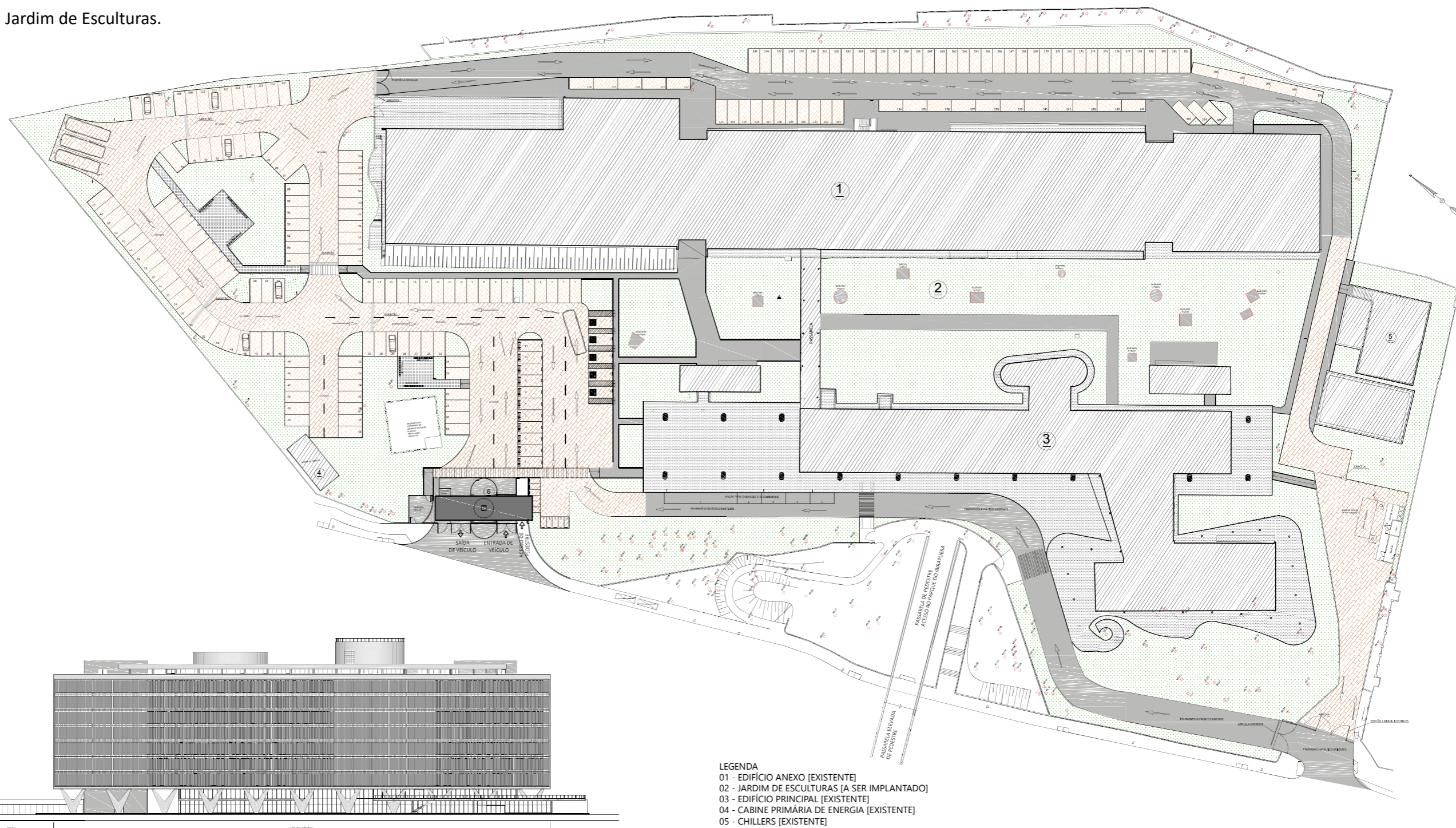

LEGENDA
 01 - EDIFÍCIO ANEXO [EXISTENTE]
 02 - JARDIM DE ESCULTURAS [A SER IMPLANTADO]
 03 - EDIFÍCIO PRINCIPAL [EXISTENTE]
 04 - CABINE PRIMÁRIA DE ENERGIA [EXISTENTE]
 05 - CHILLERS [EXISTENTE]
 06 - NOVA PORTARIA

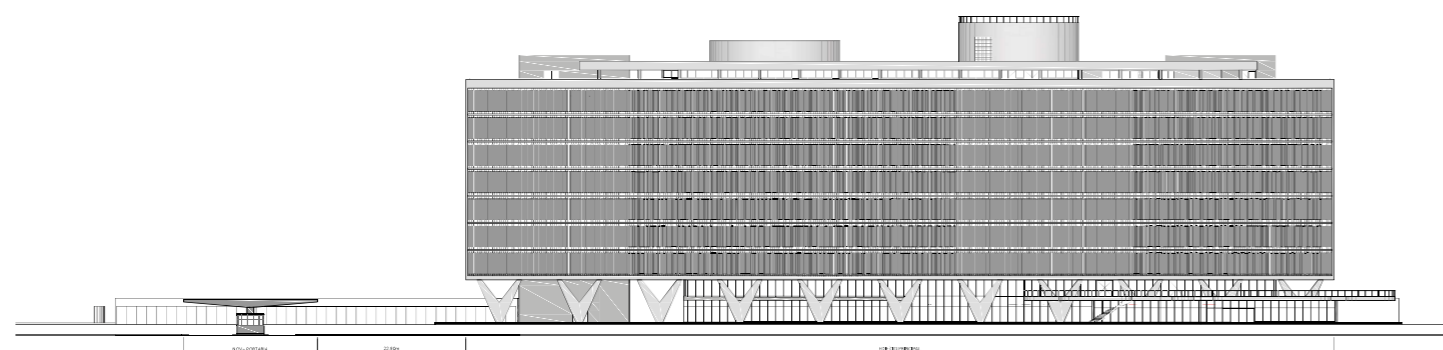

Elevação sudoeste do conjunto, com nova entrada e guarita à esquerda

Implantação- mapa de fluxos